大同區延平段二小段 219、230 地號等 2 筆土地
（迪化街一段 348 至 366 號(雙號部份)-歷史性建築物）
第十一次容積移轉案

送出基地位置圖

臺北市大同區延平段二小段 219、230 地號等 2 筆土地

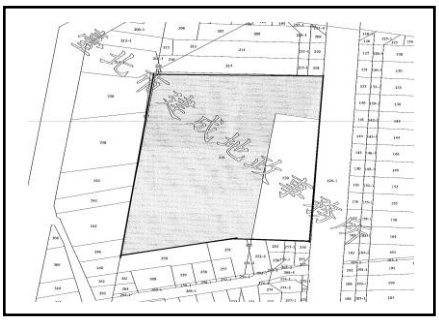

送出基地地籍圖

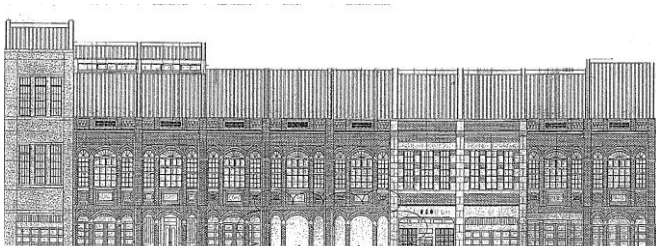

送出基地：

使用分區：	特定專用區（三）(供特定住宅使用) 特定專用區（四）(供河濱住宅使用)		
基地面積：	2343.00 平方公尺	前次移出容積：	6053.06 平方公尺
允建容積：	13801.73 平方公尺	本次移出容積：	76.64 平方公尺
建築設計容積：	7631.42 平方公尺	尚可移出容積：	40.61 平方公尺
可移出容積：	6170.31 平方公尺	平均公告現值：	166,437.45 元/㎡

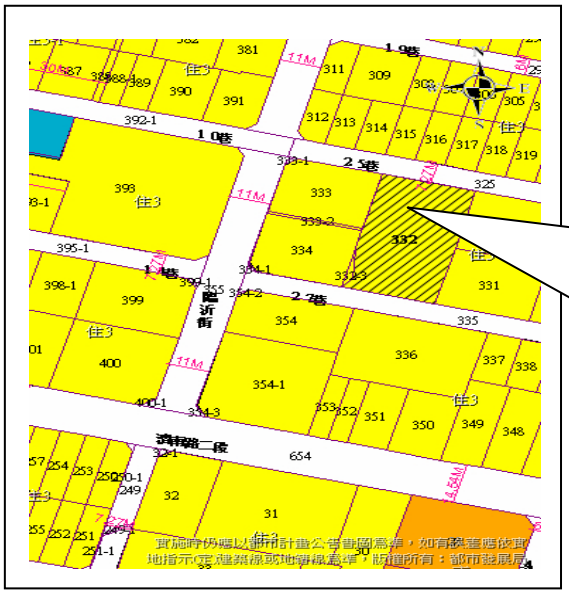

接受基地位置圖

臺北市中正區臨沂段一小段 332、332-3、333、333-2 地號等 4 筆土地

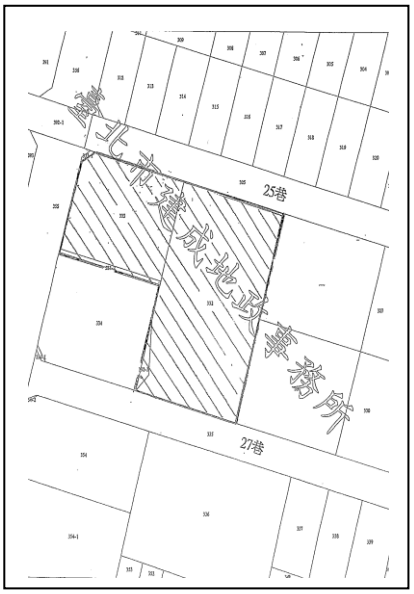

接受基地地籍圖

接受基地：

使用分區：	第三種住宅區		
基地面積：	1658.00 平方公尺	前次移入容積：	150.97 平方公尺
允建容積：	3730.50 平方公尺	本次移入容積：	50.78 平方公尺
可接受容積上限：	1119.15 平方公尺	尚可移入容積：	917.40 平方公尺
		平均公告現值：	251,167.11 元/㎡